

ส่วนที่ 2: สถานศึกษาปลอดภัย

2.11 มีระบบป้องกันอันตรายจากไฟฟ้ารั่ว หรือการต่อสายดินในสถานศึกษาที่มีประสิทธิภาพ

2.11.1 ระบบไฟฟ้าประจำอาคารต่างๆ ของคณะทันตแพทยศาสตร์ ออกแบบให้มีระบบการต่อสายดินเพื่อป้องกันไฟฟ้ารั่ว มีสวิตช์ตัดวงจรอัตโนมัติ และฉนวนป้องกันไฟฟ้า เต็มรับทุกจุดที่มีสายกราวด์ อีกทั้งมีการตรวจสอบบำรุงรักษาประจำปี โดยมีผลการตรวจสอบระบบไฟฟ้า และบริษัทไฟฟ้าเพื่อให้อยู่ในสภาพที่ปลอดภัย อีกทั้งยังมีระบบสำรองไฟฟ้าในกรณีไฟฟ้ามดับ และมีการบำรุงรักษาหม้อแปลงไฟฟ้าประจำอาคาร โดยทั้งนี้คณะทันตแพทยศาสตร์ได้จัดจ้าง บริษัท พิค เอ็นจิเนียริง จำกัด เป็นผู้ดูแลบำรุงรักษา ปีงบประมาณ 2562

- ดูแลรักษาเครื่องกำเนิดไฟฟ้า

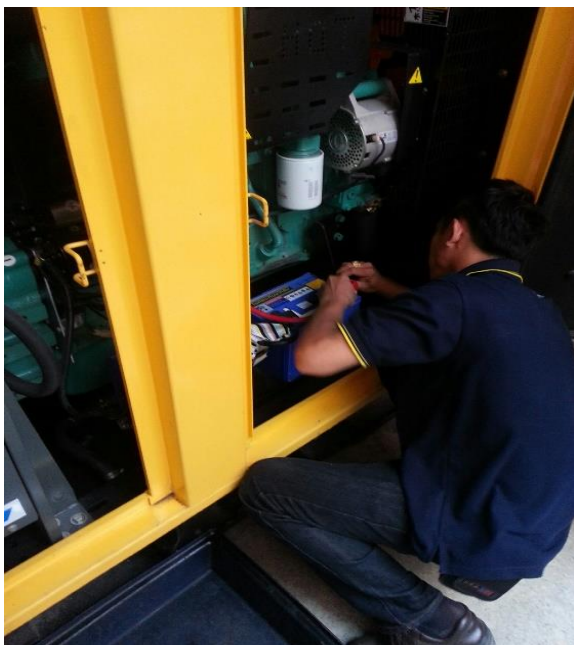

■ ดูแลรักษาตู้ MDB



การตรวจเช็คบำรุงรักษา
เครื่องกำเนิดไฟฟ้า (GENERATOR)
ครั้งที่ 2 (ตั้งแต่เดือนมกราคม 2561-เดือนกันยายน 2561)

ณ อาคารเฉลิมพระเกียรติฯ
มหาวิทยาลัยมหิดล (คณะทันตแพทยศาสตร์)
จำนวน 1 เครื่อง

ดำเนินการโดย
บริษัท บาร์คอล์-แอร์ (ประเทศไทย) จำกัด
241/2 ชั้น 4 ซอยพัฒนาการ 20 แขวงสามยุค 22 เขตวัฒนา กทม 22
กรุงเทพฯ 10250
Tel 0-2318-8238-9 Fax 0-2318-8238

BARCOL-AIR บริษัท บาร์คอล์-แอร์ (ประเทศไทย) จำกัด
(THAILAND) CO.,LTD. BARCOL-AIR (THAILAND) CO.,LTD.

www.barcolthailand.com Tel +662 2 318 8238, +662 2 318 4222-30
E-mail: sales@barcolthailand.com Fax +662 2 318 8238-4, +662 2 318 4227-3014/8

Genset Inspection Report

เลขที่ใบแจ้งหนี้/ใบเสนอราคา: มิตซูบิชิ 1555 / 1109 1500 B. วันที่: 15 ธ.ค. 2561
เลขที่ใบแจ้งหนี้/ใบเสนอราคา: มิตซูบิชิ 518-PTA-5 / 9352. วันที่: 17 ธ.ค. 2561
เลขที่ใบแจ้งหนี้/ใบเสนอราคา: มิตซูบิชิ HA-TPE / 0257304V9. วันที่: 25 ธ.ค. 2561
เลขที่ใบแจ้งหนี้/ใบเสนอราคา: มิตซูบิชิ MS 3240GCP (Deep sea). วันที่: 25 ธ.ค. 2561

เครื่องยนต์ Engine	
Check Coolant Level	<input checked="" type="checkbox"/> 1 ลิตร / 1 ลิตร
Check Oil Level	<input checked="" type="checkbox"/> 1 ลิตร / 1 ลิตร
Check Oil	<input checked="" type="checkbox"/> 1 ลิตร / 1 ลิตร
Check Filter	<input checked="" type="checkbox"/> 1 ลิตร / 1 ลิตร
Air Filter	<input checked="" type="checkbox"/> 1 ลิตร / 1 ลิตร
Oil Filter	<input checked="" type="checkbox"/> 1 ลิตร / 1 ลิตร
Ry pass filter	<input checked="" type="checkbox"/> 1 ลิตร / 1 ลิตร
Fine filter	<input checked="" type="checkbox"/> 1 ลิตร / 1 ลิตร
Water filter	<input checked="" type="checkbox"/> 1 ลิตร / 1 ลิตร
Check Batteries	<input checked="" type="checkbox"/> 1 ลิตร / 1 ลิตร
Check Lubricants	<input checked="" type="checkbox"/> 1 ลิตร / 1 ลิตร
ระบบไฟฟ้าพร้อมกัน	
Check Speed Control Unit	<input checked="" type="checkbox"/> 1 ลิตร / 1 ลิตร
Check Actuator	<input checked="" type="checkbox"/> 1 ลิตร / 1 ลิตร
Check Gauges	<input checked="" type="checkbox"/> 1 ลิตร / 1 ลิตร
Water temperature gauge	<input checked="" type="checkbox"/> 4.5 °C
Oil pressure gauge	<input checked="" type="checkbox"/> 5.2 bar
Oil temperature gauge	<input checked="" type="checkbox"/> 4.3 °C
Engine run meter	<input checked="" type="checkbox"/> 150.0 RPM
Hour run meter	<input checked="" type="checkbox"/> 24.4 Yrs
DC safety voltmeter	<input checked="" type="checkbox"/> 3 A
DC Ammeter	<input checked="" type="checkbox"/> 3 A

หมายเหตุ Remark

■ การดูแลหม้อแปลง

